

PREMIO EXTRAORDINARIO  
ESCUELA DE ARTE  
ZARAGOZA

7-8 FEBRERO 2023

# SOY UN MONSTRUO



# Grados Superiores

## **ESCUELA DE ARTE DE ZARAGOZA**

ANIMACIÓN  
ARQUITECTURA EFÍMERA  
CERÁMICA ARTÍSTICA  
CÓMIC  
ESCULTURA APLICADA  
GRABADO  
GRÁFICA INTERACTIVA  
GRÁFICA PUBLICITARIA  
ILUSTRACIÓN  
JOYERÍA  
PROYECTOS DE DECORACIÓN  
TÉCNICAS ESCULTÓRICAS

# SOY UN MONSTRUO 2022

## MARTES 7 FEBRERO

### 18:30 h.

Inauguración de la Exposición de Proyectos Finales.  
Vino español.

## MIÉRCOLES 8 FEBRERO

### 10:20 h.

Presentación

### 10:30 h.

Conferencia de **Luis Sorando**. Director de arte, escenógrafo y figurinista.

### 12:00h.

Proyección de videos de alumnos premiados.

### 12:30 h.

Entrega de premios y sesión de fotos.

# Alumnos seleccionados

## ANIMACIÓN 6-9

Julia Jimeno  
Ana Martínez  
Guillermo Neri  
Beatriz Tamayo  
Nailya Yamalova

## ARQUITECTURA EFÍMERA 8-10

Verónica Agulló  
Luz Godoy  
Esther Illana  
Cristina Jiménez

## CERÁMICA ARTÍSTICA 10-11

Violeta Bournut-Lacouture  
Mar Marcén

## CÓMIC 11-12

Elisa Romero  
Olga Trenc

## ESCULTURA APLICADA 12-14

Ismael Buil  
Ruth García  
Marta Luengo  
Artuno Monteagudo

## GRABADO 14-16

Begoña Chaves  
Miguel Ángel García  
Sofía Lahuerta  
Víctor Molina

## GRÁFICA INTERACTIVA 16-17

Beatriz García  
Sara Roche  
Elvina Sánchez

## GRÁFICA PUBLICITARIA 18-19

Lucía Legaz  
Inés Montiel  
Rubén Rodríguez

## ILUSTRACIÓN 19-20

Paula Díaz  
Inés Oliveras

## JOYERÍA 20-25

Olga Alonso  
Usha Asso  
Inene Casas  
Paola Cunguan  
Alejandra Faló  
Manía García  
Laura Hettler  
Guillermo López  
Nenea López  
Manisa Pando  
Mercedes Tello

## PROYECTOS DE DECORACIÓN

### 26-27

Alba Huget  
Judith González  
Sara Peruga  
Sandra Valdés

## TÉCNICAS ESCULTÓRICAS 28-29

Nindosh Labarquilla  
Andrea Llorente  
Marta López  
Camino Usunariz

## PROYECTOS ERASMUS 30-33

Manía Giménez  
Elsa Pastor  
Carla Bejillos  
Isabel Lozano

**JULIA JIMENO**

Girl Scout

**Animación**

Storyboard



**ANA MARTÍNEZ**

Alya

**Animación**

Videojuego



**Animación**

App para smarphone y tablet

**GUILLERMO NERI**

Ancheologic



**Animación**

Opening para serie

**BEATRIZ TAMAYO**

Within Gale



**NAILYA YAMALOVA**

Mi sueño

**Animación**

Videoclip animado



**Arquitectura Efímera**

Diseño de vivienda

**LUZ GODOY**

Vivienda de emergencia



**VERÓNICA AGULLÓ**

Vivienda de emergencia

**Arquitectura Efímera**

Diseño de vivienda



**Arquitectura Efímera**

Stand gourmet

**ESTHER ILLANA**

Pa amb oli



**CRISTINA JIMÉNEZ**

Grid of hope

**Arquitectura Efímera**

Diseño de vivienda



**Cerámica Artística**

Piezas cerámicas

**MAR MARGÉN**

Habla-Acción



**Violeta Bourrut-Lacouture**

Bilancia

**Cerámica Artística**

Gres, porcelana y óxidos



**Cómic**

Técnica digital

**ELISA ROMERO**

Little Duck



**OLGA TRENCH**

Sorpresa

**Cómic**

Cómic con técnica acrílica



**Escultura aplicada**

Marioneta de poliestireno expandido

**RUTH GARCÍA**

Rodolfin



**ISMAEL BUIL**

Demon Shield

**Escultura aplicada**

Escudo látex



**Escultura aplicada**

Relieve en resina acrílica

**MARTA LUENGO**

El retrato de Dorian Grey



## ARTURO MONTEAGUDO

Lamia

## Escultura aplicada

Títere de guante y varilla



## Grabado

Senigrafía

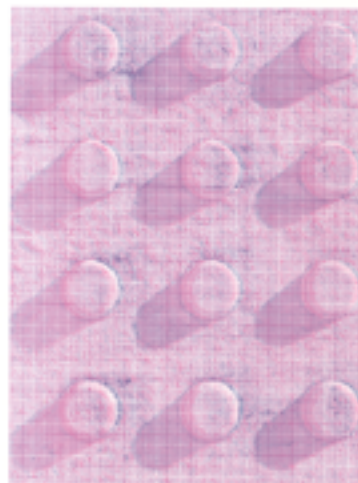

## MIGUEL ÁNGEL GARCÍA

Geometría urbana



## BEGOÑA CHAVES

Alteraciones a contraluz

## Grabado

Aguafuente y aguainta



## Grabado

Aguafuente

## SOFÍA LAHUERTA

¡Bienvenidos a la tierra media!





## VÍCTOR MOLINA

Obeliscos



## Grabado

Senigrafía

## Gráfica Interactiva

Diseño de app para tablet



## SARA ROCHE

Slowffee chat

## BEATRIZ GARCÍA

My garden

## Gráfica Interactiva

Diseño de app y web

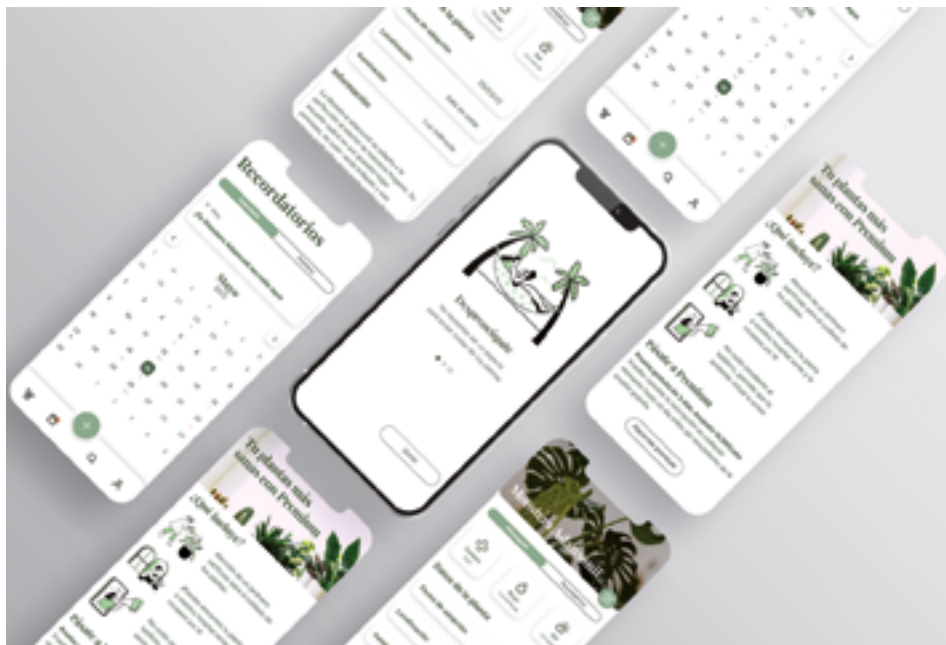

## Gráfica Interactiva

Diseño de app y web

## ELVIRA SÁNCHEZ

La mar de cuentos



## LUCÍA LEGAZ

Origin

## Gráfica Publicitaria

Diseño de identidad y campaña



## INÉS MONTIEL

La mar de Oviedo

## Gráfica Publicitaria

Diseño de identidad



## Gráfica Publicitaria

Diseño editorial

## RUBÉN RODRÍGUEZ

Ruido



## Ilustración

Aragón postales ilustradas

## PAULA DÍAZ

Ilustración de postales



## INÉS OLIVERAS

Vamos a inventar los números

## Ilustración

Albúm ilustrado



## Joyería

Colección de broches

## USHA ASSO

Orikata



## OLGA ALONSO

Koaru

## Joyería

Colección de broche y collar



## Joyería

Colección de broches y anillos

## IRENE CASAS

La quema del vacío



**PAOLA CUNGUAN**

Hatun mama

**Joyería**

Colección de collares



**Joyería**

Colección de broches

**MARÍA GARCÍA**

Piel con piel



**ALEJANDRA FALO**

Labyrinthus

**Joyería**

Colección de broches

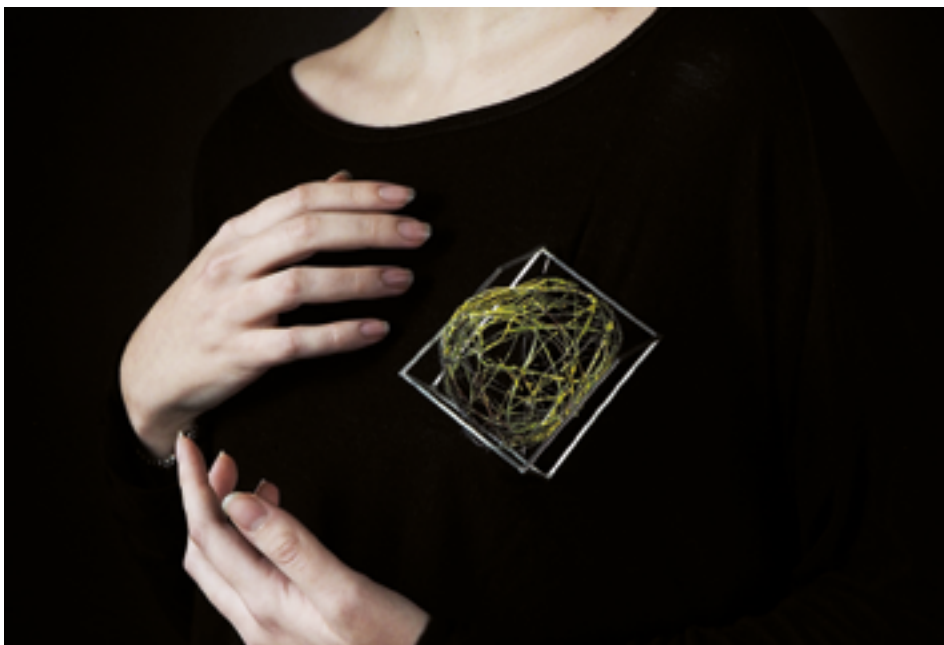

**Joyería**

Colección de broches

**LAURA HETTLER**

Confluencias



**GUILLERMO LÓPEZ**

La prisión de Aracne

**Joyería**

Colección de broche y pulsera



**NEREA LÓPEZ**

Las estaciones

**Joyería**

Colección peinetas



**Joyería**

Colección de broches

**MARISA PARDO**

Jardines de luz



**Joyería**

Colección de collares

**MERCEDES TELLO**

Cradle to Cradle



**ALBA HUGET**

Doux Pêché

**Proyectos de decoración**

Proyecto de tienda gourmet



**Proyectos de decoración**

Proyecto de tienda gourmet

**SARA PERUGA**

Nature



**JUDITH GONZÁLEZ**

Sybaris

**Proyectos de decoración**

Proyecto de tienda gourmet



**Proyectos de decoración**

Proyecto de tienda gourmet

**SANDRA VALDÉS**

Brot



**NIRDOSH LABARQUILLA**

No ver, no oír, no decir



**Técnicas escultóricas**

Escultura urbana

**Técnicas escultóricas**

Escultura urbana

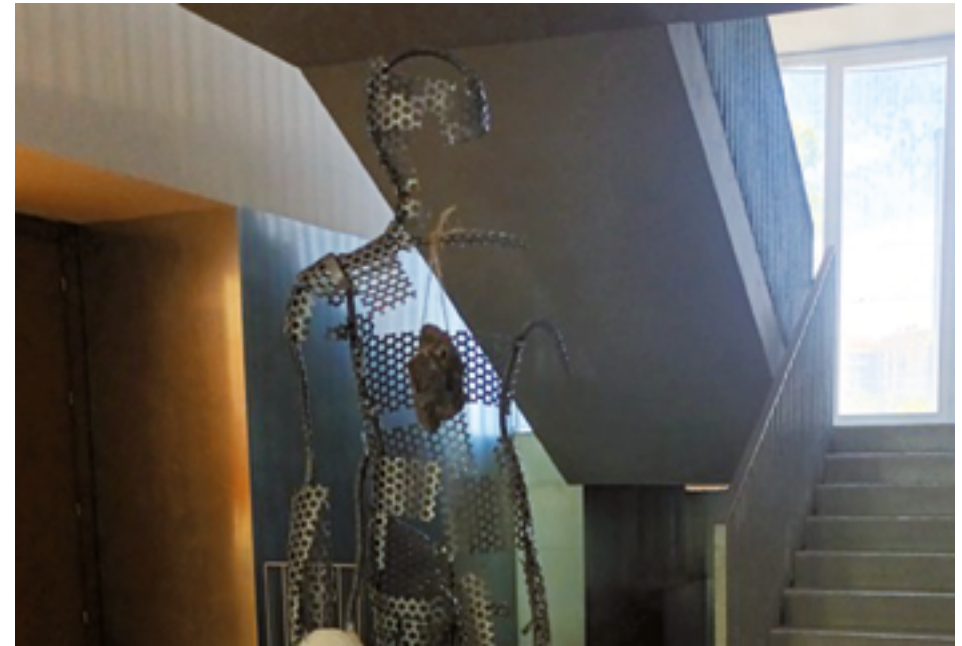

**MARTA LÓPEZ**

Hombre en construcción

**ANDREA LLORENTE**

Kaaos



**Técnicas escultóricas**

Escultura urbana

**Técnicas escultóricas**

Escultura urbana



**GAMINO USUNARIZ**

Arquimod

## Proyectos Erasmus

La Escuela de Arte de Zaragoza cuenta con la Carta Erasmus desde el año 2009, esta establece el marco general que nos permite realizar movilidades de estudio y las prácticas en empresa (FCT) dentro del programa Erasmus+ y como parte del Programa de Aprendizaje Permanente (PAP) de la Unión Europea en cualquiera de los estados miembro.

Como muestra, durante el curso 2021/ 22, alumnas del Ciclo de Escultura aplicada al espectáculo y del Ciclo de Ilustración han participado en procesos creativos de alto nivel en empresas de Italia y Polonia respectivamente.



**MARÍA GIMÉNEZ**  
**ELSA PASTOR**

Medicine

**Ilustración**  
Proyecto ERASMUS



**Escultura aplicada**  
Proyecto ERASMUS

**CARLA BEJILLOS**  
**ISABEL LOZANO**

Polimatrix





**CONSULTA Y ACCEDE A MÁS  
INFORMACIÓN SOBRE LOS  
PROYECTOS FINALES EN:**

